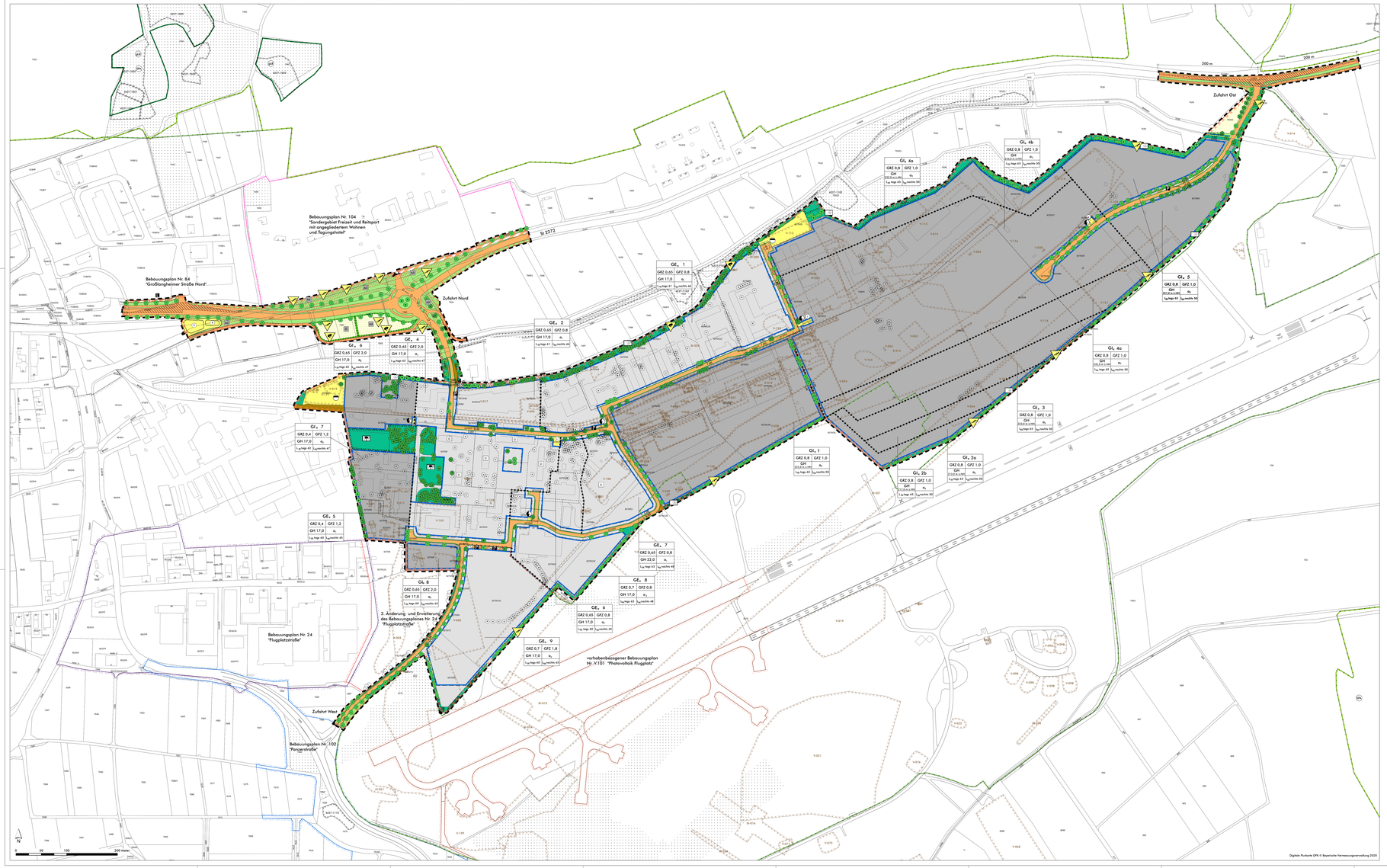Stadt Kitzingen
Bebauungsplan Nr. 106 "conneKT Technologiepark Kitzingen" mit integriertem Grünordnungsplan, 2. Änderung und Erweiterung mit 2. Änderung BPlan Nr. 84 "Großlangheimer Straße Nord"