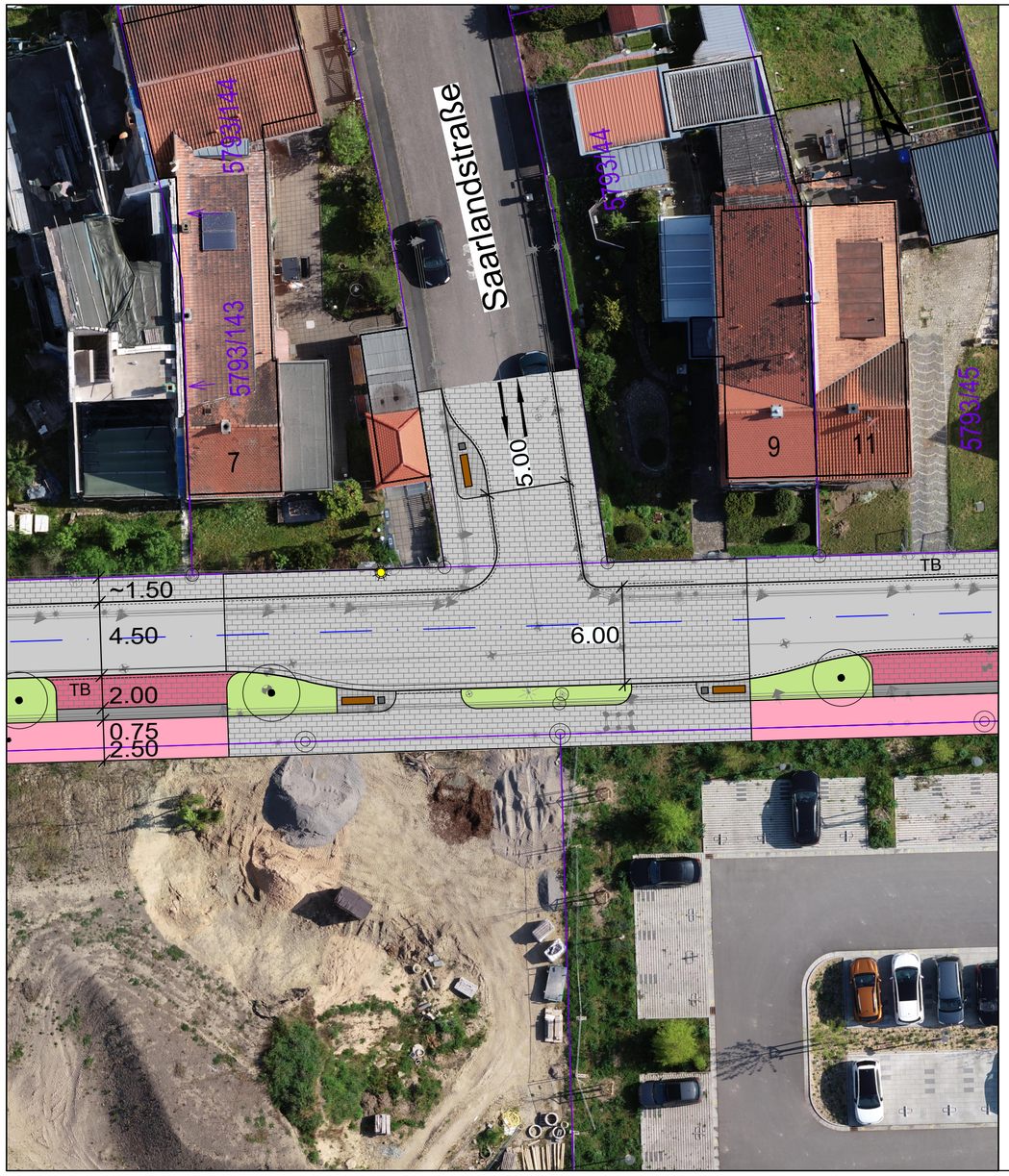

Zeichenerklärung:

Planung

- Fahrbahn Asphalt
- Fahrbahn / Gehweg Pflaster
- Geh- und Radweg Asphalt
- Parkplatz Pflaster
- Kleinpflaster
- Sicherheitsstreifen
- Grünfläche
- Achse

Verwaltung

- Grundstücksgrenze
- 3587/5 Flurstücksnummer
- Bestand
- 1 Gebäude

Möblierung

- Mülleimer
- Bank
- Baum
- Straßenbeleuchtung

INGENIEURGESELLSCHAFT mbH
GEORG MAIER

Regierungsbaumeister,
Dipl.-Ingenieur
Beratender Ingenieur VBI

Maier

bearbeitet:	06/2023	Geyer
gezeichnet:	06/2023	Brod
geprüft:		

Stadtbauamt Kitzingen
Sachgebiet 63 Tiefbau

Schulhof 2
97318 Kitzingen

Kitzingen am Main

geprüft:	

Projekt: Neugestaltung Breslauer Straße

Nr.	Art der Änderung	Datum	Zeichen

ENTWURF

Kitzingen am Main

Stadtbauamt Kitzingen
Sachgebiet 63 Tiefbau

PROJIS-Nr.:

Unterlage / Blatt-Nr.: 7/1.2
Lageplan
Kreuzungsbereich Saarlandstraße

Maßstab: 1:250

Neugestaltung Breslauer Straße

aufgestellt:
Kitzingen, den

Stadtbauamt Kitzingen

Kitzingen, den
Stadtbauamt Kitzingen