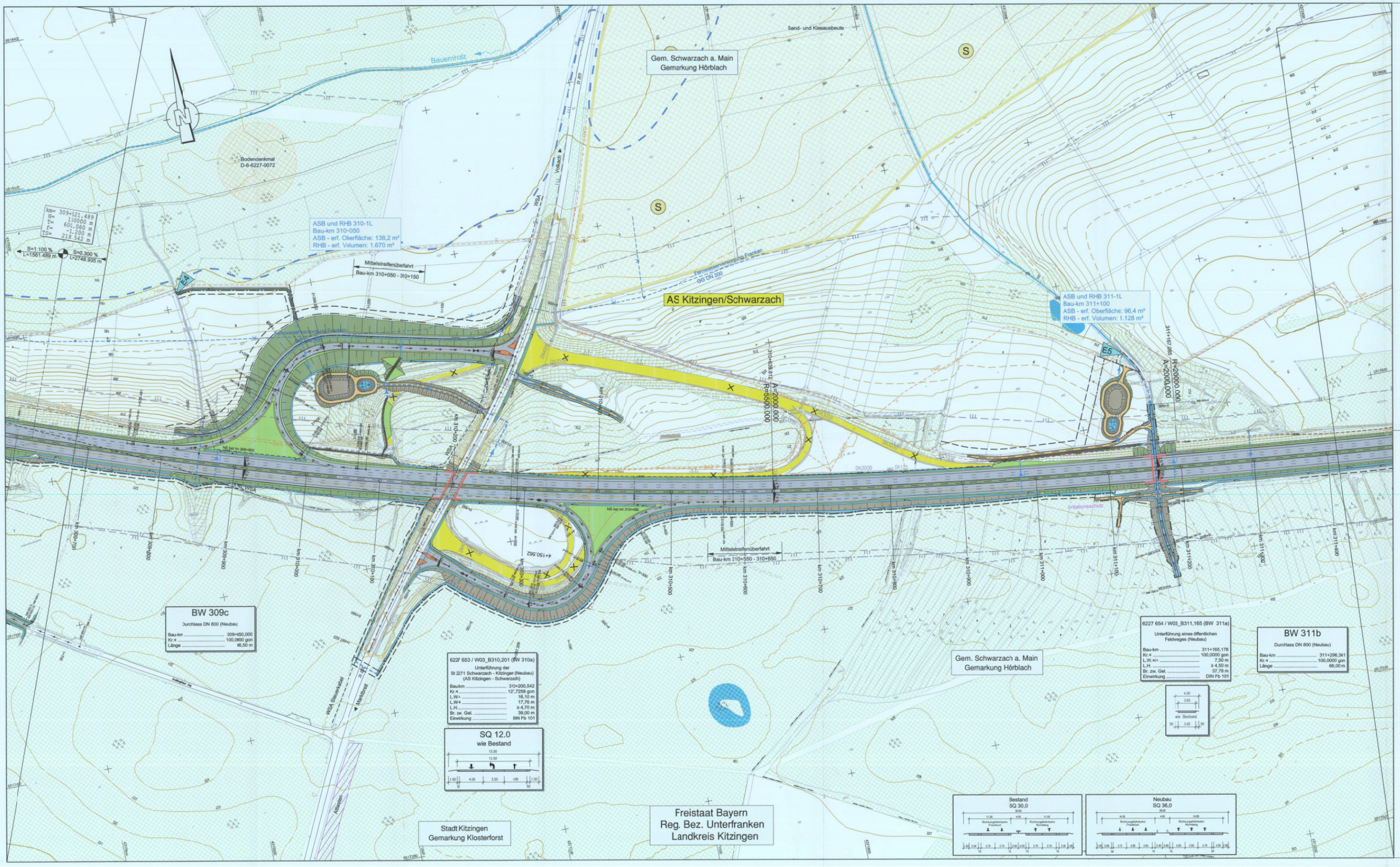

Zeichenerklärung

- Auffüllung / Ausschüttung
- Abfanggraben
- Wirtschaftsweg mit/Banketten geschottert / bituminös befestigt
- Einschnittsböschung
- Mulde
- Mittelstreifen
- Standstreifen
- Fahrbahn u. Straßenverbreiterung
- Mittelstreifen, Grünstreifen (Achse)
- Fahrbahn u. Straßenverbreiterung
- Standstreifen / Bordrinne / Bankett
- Dammböschung / Mulde / Seitengräben bzw. Abfanggräben
- Geh- und Radweg
- Lärmschutzwand Höhe siehe Bemaßung
- Lärmschutzwall Höhe siehe Bemaßung
- Rückbau befestigte Flächen
- Kreisgrenze
- Gemeinde- / Gemarkungsgrenze
- Gemarkungsgrenze
- Grunderwerbsgrenze
- Erwerbsgrenze für andere Bauträger
- Grenze vorübergehend in Anspruch zu nehmender Fläche
- Grenze der Waldrandunterpflanzung
- Grenze FFH Gebiet
- Grenze SPA Gebiet
- E1 Gewässereinleitungsstelle
- 5 Einzugsgebiet Nummer
- WR Wasserschutzgebiet
- Wasserschutzgebietsgrenze
- Hochwassergrenze
- Vorfluter / Graben
- Zu- und Ablauf RRB
- W reines und allgemeines Wohngebiet Kleinsiedlungsgebiet
- M Mischgebiet, Kerngebiet, Dorfgebiet
- G Gewerbegebiet, Industriegebiet
- GB Gemeinbedarfsflächen (z. B. Schule, Kindergarten, Altenheim)
- Gr Grünflächen
- S Sondergebiet (Freizeitgelände, Hafen, Motocross, Erwerbsgartenbau, erneuerbare Energie, Bund, Sand- und Kiesausbeute)
- A Aussengebiet nach Ortseinsicht
- Bodendenkmal
- Altlasten
- Waldfläche
- 23 Bauwerksverzeichnis Nummer
- Abgrenzung der kugleichsmaßnahme
- Amphibienleit- / abweiseinrichtung
- Wildschutzzaun gem. Unterlage 12)
- Irritationsschutzwand
- Schutzzaun während der Bauausführung

vorhanden	geplant	
T	T	Stromfreileitung
E	E	Stromkabel
G	G	Gasleitung
W	W	Wasserleitung
F	F	Fernmeldekabel
BAB F	BAB F	Fernmeldekabel BAB
RW	RW	Regenwasserkanal
SW	SW	Schmutzwasserkanal
		Durchlass
WL	WL	Lichtwellenleiter
S	S	Steuerkabel

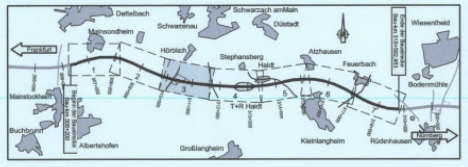

Nr.	Art der Änderung	Datum	Name

Entwurfsbearbeitung:

Hyder

Hyder Consulting GmbH
Deutschland
Königstorgraben 11
90402 Nürnberg
Tel.: (0911) 2 98 30-0
Fax: (0911) 2 98 30-30
www.hyderconsulting.de

	Datum	Zeichen
bearbeitet	01.06.2010	büx
gezeichnet	01.06.2010	welt
geprüft	01.06.2010	wag

Nürnberg, den

Freistaat Bayern
Autobahndirektion Nordbayern
Flaschenhofstraße 55, 90402 Nürnberg,
TEL. 0911/1462101, FAX 0911/1462121-428, E-MAIL: poststelle@abdn.bayern.de

Unterlage	7.1	
Blatt Nr.	3	
Datum	Zeichen	
bearbeitet	Gc:	
gezeichnet	Gc:	
geprüft	Gc:	

Planfeststellung

BAB A3 Frankfurt - Nürnberg

östlich Mainbrücke Dettelbach - westlich AS Wiesentheid

6-streifiger Ausbau
von Bau-km 306+200 bis Bau-km 311+562,953

Lageplan

Bau-km 309+580 bis Bau-km 311+490

Maßstab 1 : 2.000

Aufgestellt und geprüft:
Nürnberg, den
Autobahndirektion Nordbayern

Wörner, LB Baudirektor

Projekt: D3900231

Datei: 07 Lageplan07 Lageplan.dwg

VORABZUG
Stand 08.06.2010