Planungsbüro (DFMG/Extern)

PLANUNG - BERECHNUNG
BAULEITUNG - WARTUNG
KOMPLAN
GesmbH

Landwehrstraße 18
97249 Eisingen
Tel.: 09306/9829-22
Fax: 09306/9829-23
e-mail: komplan@gmx.at

DFMG-ID/Standortname DFMG/Standortadresse

1831419
Kitzingen-Herrnstr. 51
Herrenstrasse 11, 97318 Kitzingen

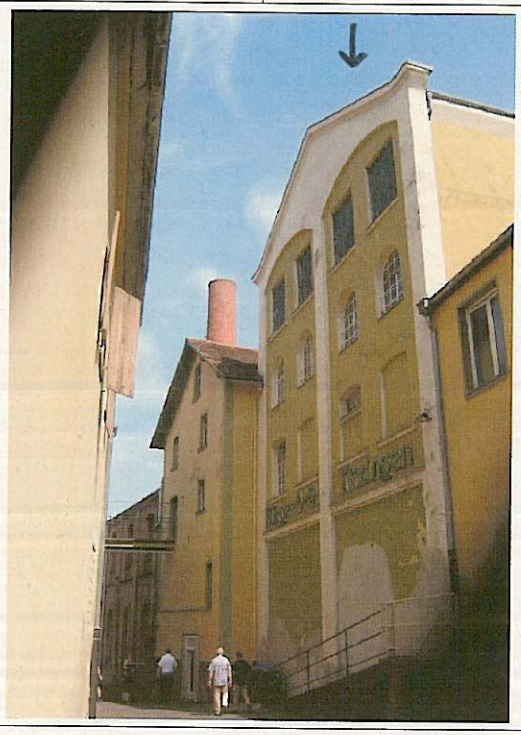

Lage/Position des Schlüsseltresors:	Schlüsseltresor in Wand bei Eingang Herrenstr. 11.
Zugangsregelung: (Hinweis auf Anmeldung, Einschränkung bzgl. Zugangszeiten, weitere Besonderheiten)	24 Stunden möglich.
Zugang zum Zähler:	Zugang über Klosterbauhofstr. zu Trafostation 2.
Zugang zur Systemtechnik:	Zugang über Herrenstr. 11, rechts in das Gebäude, über Treppenhaus bis in das 2. OG, rechts in den Raum. Hier steht in der Ecke der Betriebsraum.
Zugang zur Antennenanlage:	Wie Zugang zur Systemtechnik, über Treppenhaus weiter in das Dachgeschoß. Über Haca-Anlegeleiter zu den Antennen.
Anfahrtsbeschreibung:	A7 Ausfahrt Kitzingen, rechts in Richtung Kitzingen abbiegen, der B8 bis nach Kitzingen folgen, in Kitzingen dem Hindenburgring West folgen, dann links in die Falterstr. abbiegen, dieser folgen und an der zweiten Kreuzung links in die Herrenstr. abbiegen. Bei Hausnr. 11 befindet sich der Eingang zum Standort.

Dateiname: NY7284_Entwurfsplan_2010.08.25.dwg

Blatt Nr.: 1a

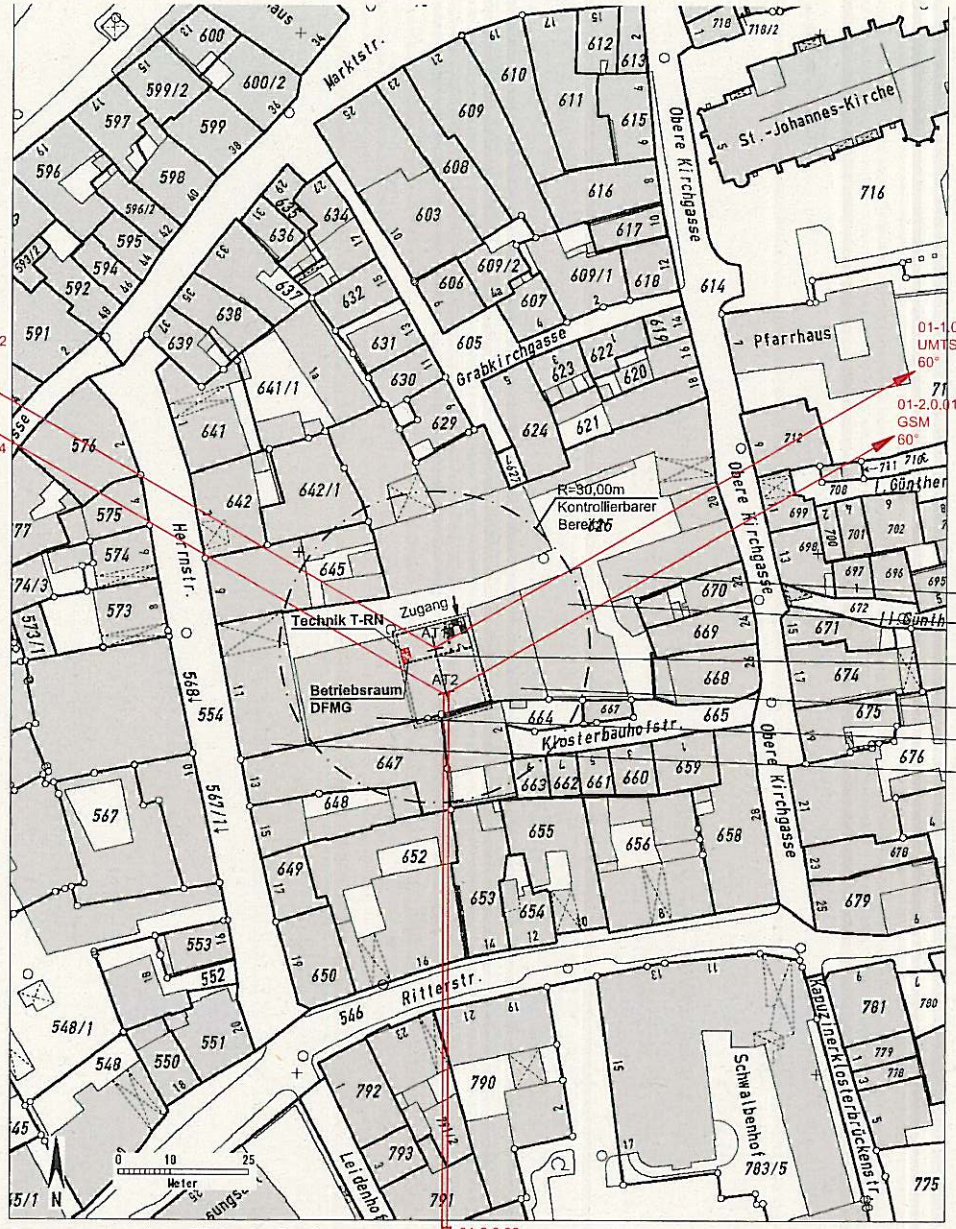

Auszug aus dem Katasterkartenwerk
Gemarkung: Kitzingen, Flurstück: 625
Vermessungsamt Würzburg
Geschäftszeichen: NY0251_Kitzingen-Mitte_63

Maßstab 1:1000
Erstellt am: 6.8.2010

In der Darstellung der Grenzen können Veränderungen berücksichtigt sein, die noch nicht in das Grundbuch übernommen sind.
Der Gebäudenachweis kann vom örtlichen Bestand abweichen.

Lageplan
M 1 : 1000 / DIN A3

Der kontrollierbare Bereich wird ab einer Höhe von 15,20m in einem Umkreis von 30,00m eingehalten.

Eine Prüfung der angrenzenden Grundstücke hat ergeben, dass dort keine Nutzung als Kindergarten, Kindertagesstätte oder Schule vorhanden ist.

N

Gebäudehöhe: + 10,20m OK First
Gebäudehöhe: + 10,20m OK First
Funkanlage auf diesem Gebäude vorhanden
Gebäudehöhe: + 15,20m OK First Nachbargebäude
Gebäudehöhe: + 15,50m OK First
Gebäudehöhe: + 13,26m OK First
Gebäudehöhe: + 9,50m OK First

Index	Art der Änderung	Datum	Name

☒ Auftraggeber Kennung: NY7284 Kitzingen-Herrnstr.51 Telekom Deutschland GmbH Dieselstr. 43, 90441 Nürnberg Freigabe: (Name, Datum)	☐ Auftraggeber Kennung: Freigabe: (Name, Datum)	☐ Auftraggeber Kennung: Freigabe: (Name, Datum)	☐ Auftraggeber Kennung: Freigabe: (Name, Datum)

Bauherr/Auftraggeber Deutsche Funkturm DFMG Deutsche Funkturm GmbH Regionalvertretung Nürnberg Bayreuther Str. 1, 90409 Nürnberg Tel.: 0911 / 50 681 - 0 Fax: 0911 / 50 681 - 19 Freigabe: (Name, Datum)	Planungsbüro (DFMG/Extern) KOMPLAN GesmbH PLANUNG · BERECHNUNG BAULEITUNG · WARTUNG Landwehrstraße 18 97249 Eisingen Tel.: 09306/9829-22 Fax: 09306/9829-23 e-mail: komplan@gmx.at Name Datum Gezeichnet: Schachov 26.08.10 Geprüft Statik: Geprüft BL:	Auftragnehmer/GU Leicht Funktechnik Industriestraße 8, D-97249 Eisingen Tel.: +49-(0)9306/9069-0 Fax: +49-(0)9306/9069-40 e-mail: planung@leicht-funktechnik.de Name Datum Gezeichnet: Geprüft Statik: Geprüft BL: Amend

Vermieter Freigabe: (Name, Datum)	Entwurfsverfasser: KOMPLAN GesmbH DFMG-ID/Standortname DFMG/Standortadresse 1831419 Kitzingen-Herrnstr. 51 Herrenstrasse 11, 97318 Kitzingen	Projekt Nr.: 81-2010
Planungsstatus: Entwurfsplan	Dateiname: NY7284_Entwurfsplan_2010.08.25.dwg	Blatt Nr. 2

DIN A3

Version 5.0 vom 01.01.2009

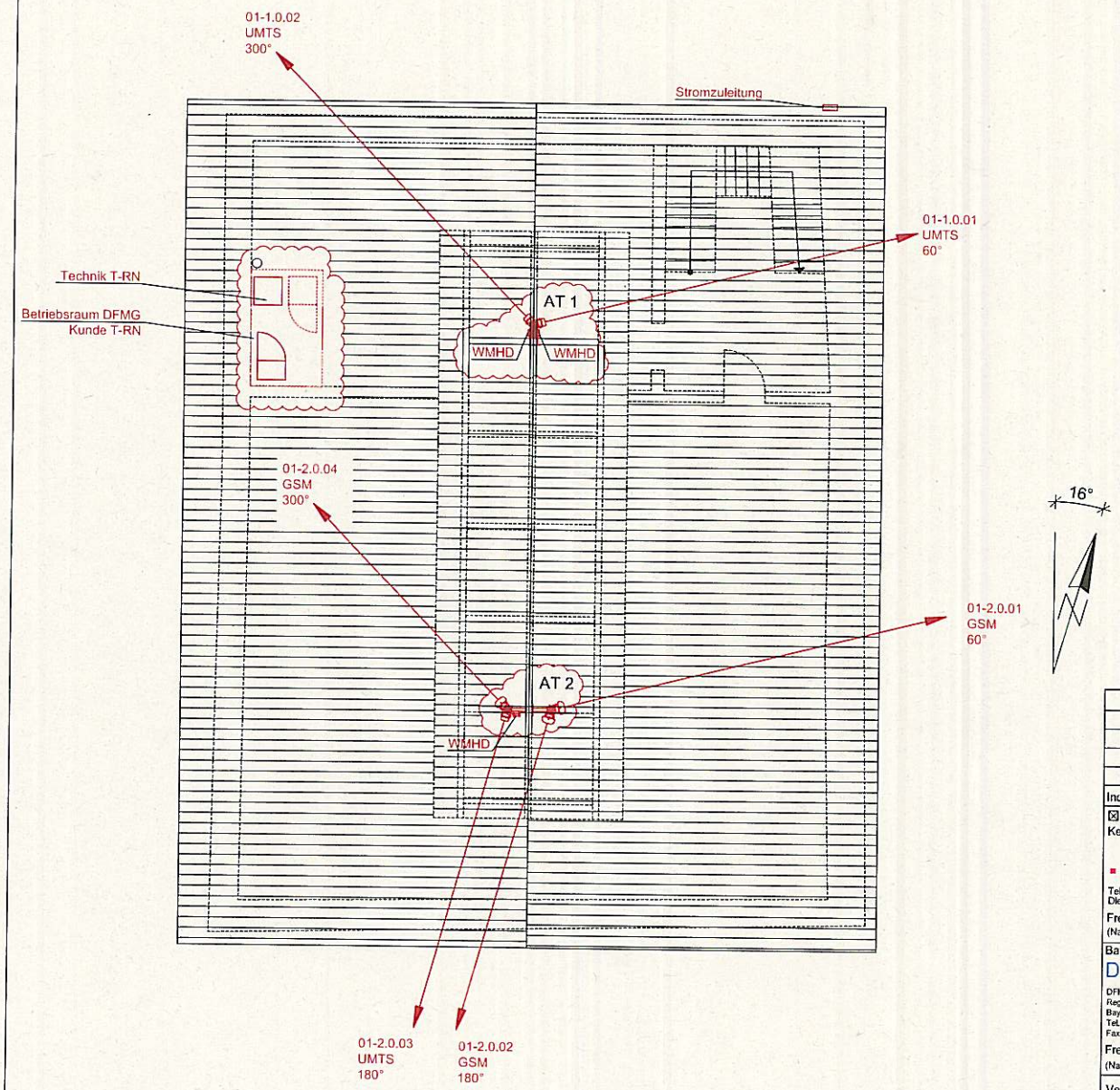

Draufsicht

M 1 : 100 / DIN A3

Index	Art der Änderung	Datum	Name

☒ Auftraggeber
Kennung: NY7284
Kitzingen-Herrnstr.51
Telekom Deutschland GmbH
Dieselstr. 43, 90441 Nürnberg
Freigabe:
(Name, Datum)

☐ Auftraggeber
Kennung:
Freigabe:
(Name, Datum)

☐ Auftraggeber
Kennung:
Freigabe:
(Name, Datum)

☐ Auftraggeber
Kennung:
Freigabe:
(Name, Datum)

Bauherr/Auftraggeber
Deutsche Funkturm
DFMG Deutsche Funkturm GmbH
Regionalvertretung Nürnberg
Bayreuther Str. 1, 90409 Nürnberg
Tel.: 0911 / 50 681 - 0
Fax: 0911 / 50 681 - 19
Freigabe:
(Name, Datum)

Planungsbüro (DFMG/Extern)
KOMPLAN GesmbH
Landwehrstraße 18
97249 Eisingen
Tel.: 09306/9829-22
Fax: 09306/9829-23
e-mail: komplan@gmx.at

	Name	Datum
Gezeichnet:	Schachov	26.08.10
Geprüft Statik:		
Geprüft BL:		

Auftragnehmer/GU
Leicht Funktechnik
Industriestraße 8, D-97249 Eisingen
Tel.: +49-(0)9306/9069-0
Fax: +49-(0)9306/9069-40
e-mail: planung@leicht-funktechnik.de

	Name	Datum
Gezeichnet:		
Geprüft Statik:		
Geprüft BL:	Amend	

Vermieter
Freigabe:
(Name, Datum)

Entwurfsverfasser: KOMPLAN GesmbH

Projekt Nr.: 81-2010

DFMG-ID/Standortname DFMG/Standortadresse
1831419
Kitzingen-Herrnstr. 51
Herrenstrasse 11, 97318 Kitzingen

Planungsstatus:
Entwurfsplan

Dateiname:
NY7284_Entwurfsplan_2010.08.25.dwg

Blatt Nr.
3

DIN A3

Version 5.0 vom 01.01.2009

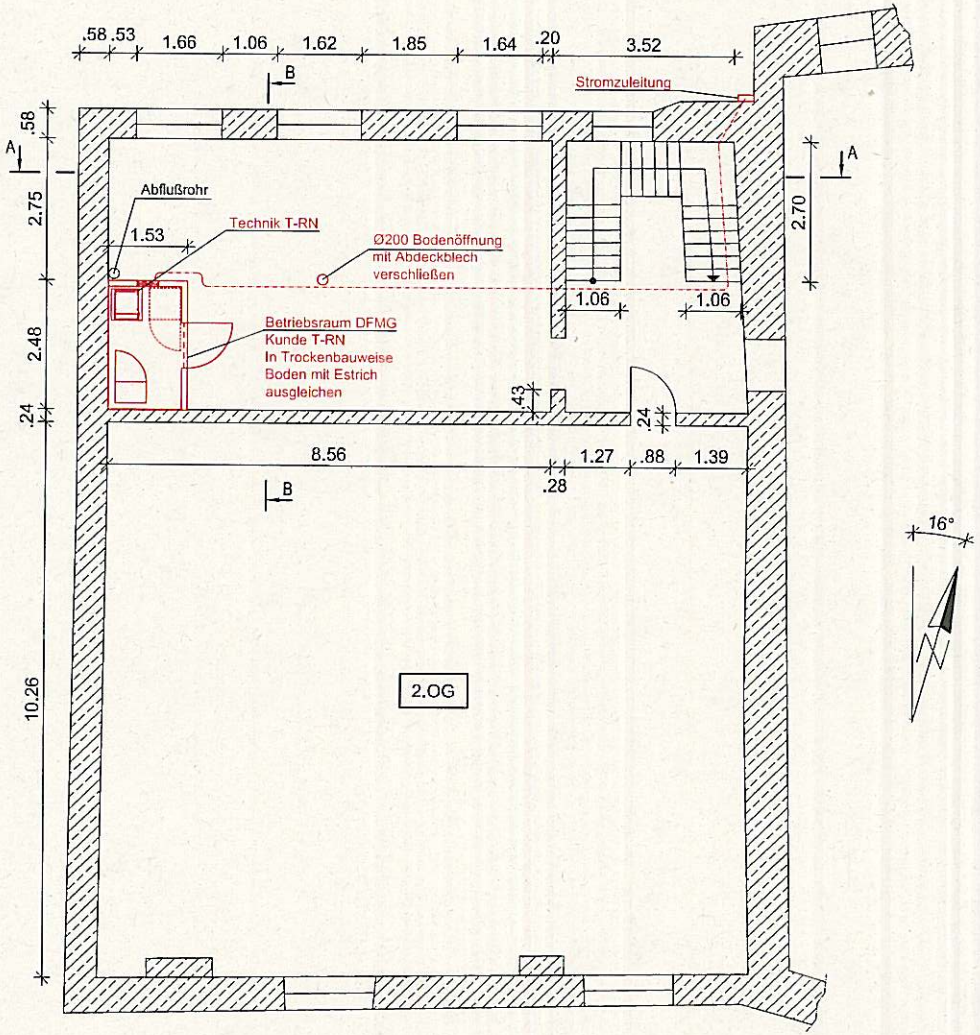

Draufsicht

M 1 : 100 / DIN A3

Index	Art der Änderung	Datum	Name

☒ Auftraggeber Kennung: NY7284 Kitzingen-Hermstr.51 Telekom Deutschland GmbH Dieselstr. 43, 90441 Nürnberg Freigabe: (Name, Datum)	☐ Auftraggeber Kennung: Freigabe: (Name, Datum)	☐ Auftraggeber Kennung: Freigabe: (Name, Datum)	☐ Auftraggeber Kennung: Freigabe: (Name, Datum)

Bauherr/Auftraggeber Deutsche Funkturm DFMG Deutsche Funkturm GmbH Regionalvertretung Nürnberg Bayreuther Str. 1, 90409 Nürnberg Tel.: 0911 / 50 681 - 0 Fax: 0911 / 50 681 - 19 Freigabe: (Name, Datum)	Planungsbüro (DFMG/Extern) KOMPLAN Landwehrstraße 18 97249 Eisingen Tel.: 09306/9829-22 Fax: 09306/9829-23 e-mail: komplan@gmx.at Name Datum Gezeichnet: Schachov 26.08.10 Geprüft Statik: Geprüft BL:	Auftragnehmer/GU Leicht Funktechnik Industriestraße 8, D-97249 Eisingen Tel.: +49-(0)9306/9069-0 Fax: +49-(0)9306/9069-40 e-mail: planung@leicht-funktechnik.de Name Datum Gezeichnet: Geprüft Statik: Geprüft BL: Amend

Vermieter Freigabe: (Name, Datum)	Entwurfsverfasser: KOMPLAN GesmbH DFMG-ID/Standortname DFMG/Standortadresse 1831419 Kitzingen-Herrnstr. 51 Herrenstrasse 11, 97318 Kitzingen	Projekt Nr.: 81-2010
Planungsstatus: Entwurfsplan	Dateiname: NY7284_Entwurfsplan_2010.08.25.dwg	Blatt Nr. 3a

DIN A3

Version 5.0 vom 01.01.2009

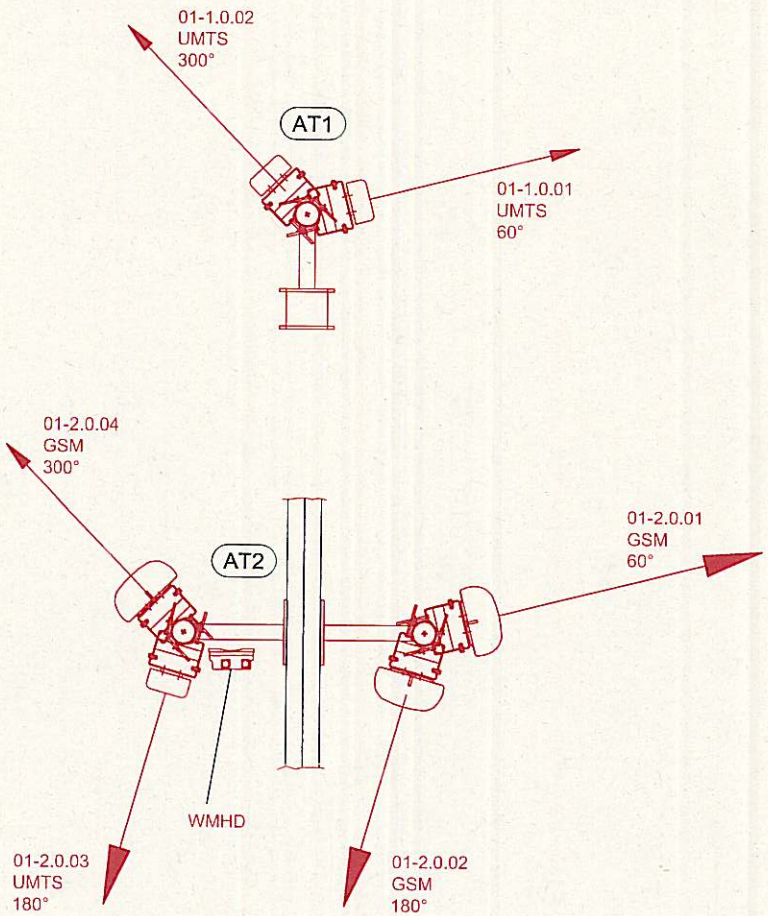

Kabeldetail
M 1:10

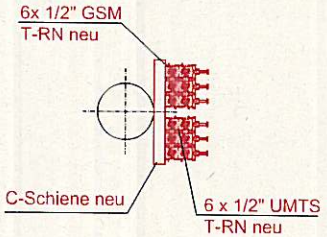

AT Detail Draufsicht

M 1 : 20 / DIN A3

Index	Art der Änderung	Datum	Name

☒ Auftraggeber Kennung: NY7284 Kitzingen-Hermstr.51 Telekom Deutschland GmbH Dieselstr. 43, 90441 Nürnberg Freigabe: (Name, Datum)	☐ Auftraggeber Kennung: Freigabe: (Name, Datum)	☐ Auftraggeber Kennung: Freigabe: (Name, Datum)	☐ Auftraggeber Kennung: Freigabe: (Name, Datum)

Bauherr/Auftraggeber Deutsche Funkturm DFMG Deutsche Funkturm GmbH Regionalvertretung Nürnberg Bayreuther Str. 1, 90409 Nürnberg Tel.: 0911 / 50 681 - 0 Fax: 0911 / 50 681 - 19 Freigabe: (Name, Datum)	Planungsbüro (DFMG/Extern) KOMPLAN GmbH Landwehrstraße 18 97249 Eisingen Tel.: 09306/9829-22 Fax: 09306/9829-23 e-mail: komplan@gmx.at Name Datum Gezeichnet: Schachov 26.08.10 Geprüft Statik: Geprüft BL:	Auftragnehmer/GU Leicht Funktechnik Industriestraße 8, D-97249 Eisingen Tel.: +49-(0)9306/9069-0 Fax: +49-(0)9306/9069-40 e-mail: planung@leicht-funktechnik.de Name Datum Gezeichnet: Geprüft Statik: Geprüft BL: Amend

Vermieter Freigabe: (Name, Datum)	Entwurfsverfasser: KOMPLAN GesmbH DFMG-ID/Standortname DFMG/Standortadresse 1831419 Kitzingen-Herrnstr. 51 Herrenstrasse 11, 97318 Kitzingen	Projekt Nr.: 81-2010
Planungsstatus: Entwurfsplan	Dateiname: NY7284_Entwurfsplan_2010.08.25.dwg	Blatt Nr. 3b

DIN A3

Version 5.0 vom 01.01.2009

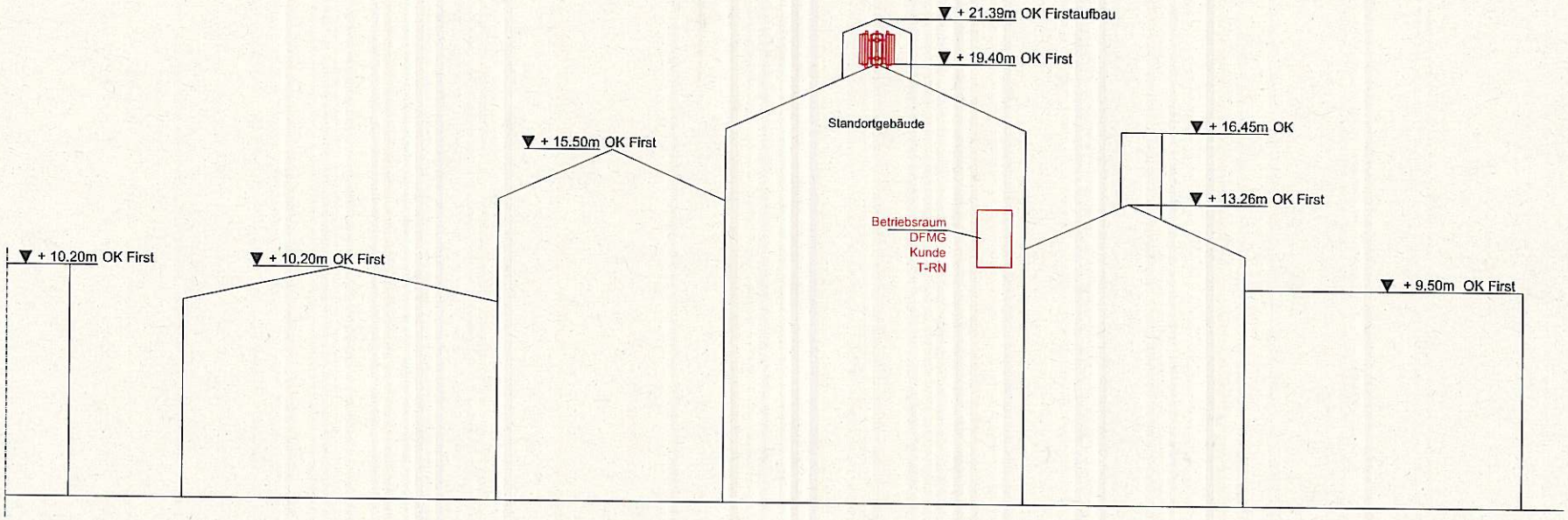

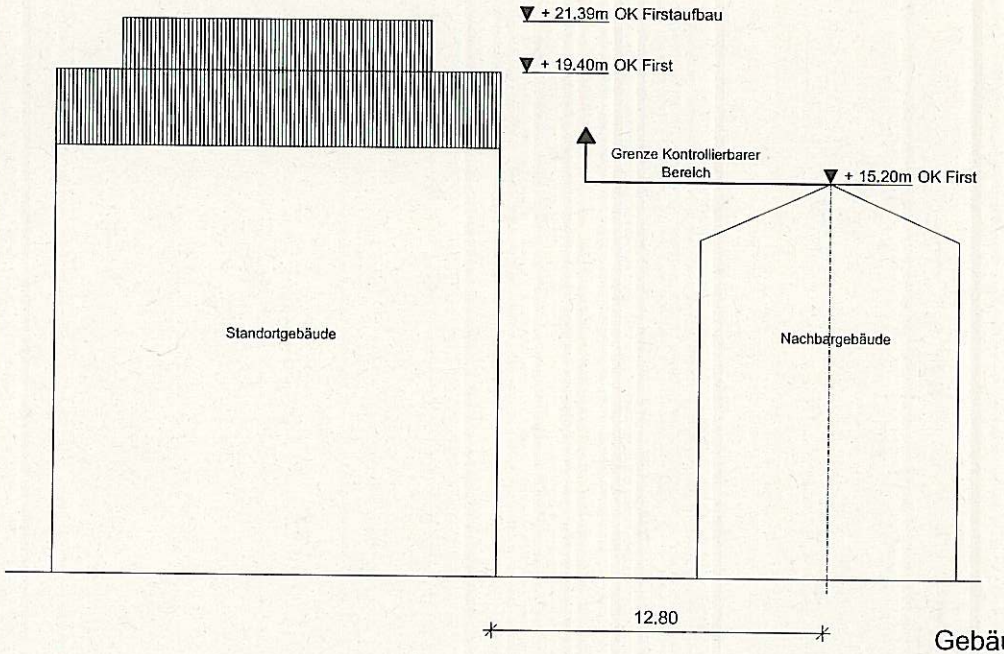

Gebäudeansichten

M 1 : 200 / DIN A3

Index	Art der Änderung	Datum	Name

☒ Auftraggeber Kennung: NY7284 Kitzingen-Herrnstr.51 Telekom Deutschland GmbH Dieselstr. 43, 90441 Nürnberg Freigabe: (Name, Datum)	☐ Auftraggeber Kennung: Freigabe: (Name, Datum)	☐ Auftraggeber Kennung: Freigabe: (Name, Datum)	☐ Auftraggeber Kennung: Freigabe: (Name, Datum)

Bauherr/Auftraggeber Deutsche Funkturm DFMG Deutsche Funkturm GmbH Regionalvertretung Nürnberg Bayreuther Str. 1, 90409 Nürnberg Tel.: 0911 / 50 681 - 0 Fax: 0911 / 50 681 - 19 Freigabe: (Name, Datum)	Planungsbüro (DFMG/Extern) KOMPLAN GesmbH Landwehrstraße 18 97249 Eisingen Tel.: 09306/9829-22 Fax: 09306/9829-23 e-mail: komplan@gmx.at Name Datum Gezeichnet: Schachov 26.08.10 Geprüft Statik: Geprüft BL:	Auftragnehmer/GU Leicht Funktechnik Industriestraße 8, D-97249 Eisingen Tel.: +49-(0)9306/9069-0 Fax: +49-(0)9306/9069-40 e-mail: planung@leicht-funktechnik.de Name Datum Gezeichnet: Geprüft Statik: Geprüft BL: Amend
Vermieter Freigabe: (Name, Datum)	Entwurfsverfasser: KOMPLAN GesmbH DFMG-ID/Standortname DFMG/Standortadresse 1831419 Kitzingen-Herrnstr. 51 Herrenstrasse 11, 97318 Kitzingen	Projekt Nr.: 81-2010
Planungsstatus: Entwurfsplan	Dateiname: NY7284_Entwurfsplan_2010.08.25.dwg	Blatt Nr. 4

DIN A3

Version 5.0 vom 01.01.2009

Schnitt A-A
M 1:100

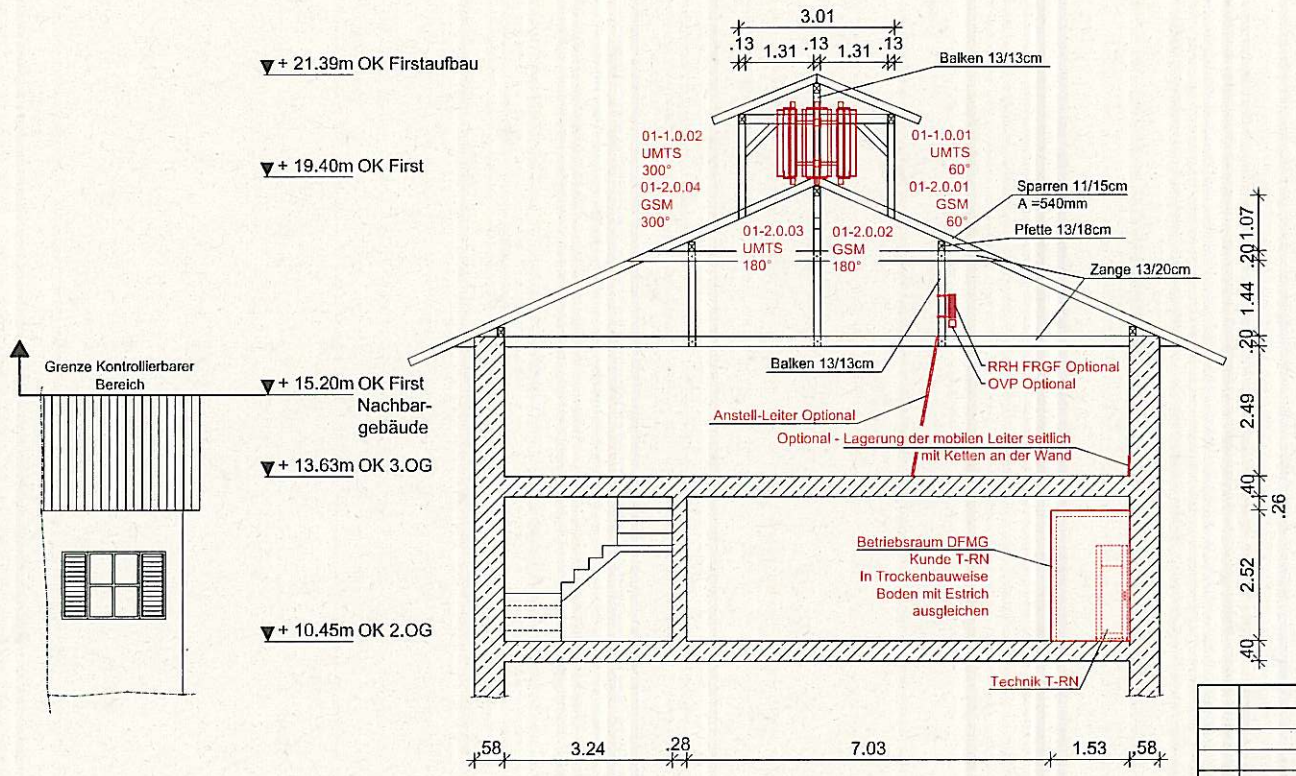

Schnitt A-A
M 1 : 100 / DIN A3

Index	Art der Änderung	Datum	Name

☒ Auftraggeber Kennung: NY7284 Kitzingen-Herrnstr.51 Telekom Deutschland GmbH Dieselstr. 43, 90441 Nürnberg Freigabe: (Name, Datum)	☐ Auftraggeber Kennung: Freigabe: (Name, Datum)	☐ Auftraggeber Kennung: Freigabe: (Name, Datum)	☐ Auftraggeber Kennung: Freigabe: (Name, Datum)

Bauherr/Auftraggeber	Planungsbüro (DFMG/Extern)	Auftragnehmer/GU
Deutsche Funkturm DFMG Deutsche Funkturm GmbH Regionalvertretung Nürnberg Bayreuther Str. 1, 90409 Nürnberg Tel.: 0911 / 50 681 - 0 Fax: 0911 / 50 681 - 19 Freigabe: (Name, Datum)	KOMPLAN GesmbH Landwehrstraße 18 97249 Eisingen Tel.: 09306/9829-22 Fax: 09306/9829-23 e-mail: komplan@gmx.at Name Datum Gezeichnet: Schachov 26.08.10 Geprüft Statik: Geprüft BL:	Leicht Funktechnik Industriestraße 8, D-97249 Eisingen Tel.: +49-(0)9306/9069-0 Fax: +49-(0)9306/9069-40 e-mail: planung@leicht-funktechnik.de Name Datum Gezeichnet: Geprüft Statik: Geprüft BL: Amend

Vermieter Freigabe: (Name, Datum)	Entwurfsverfasser: KOMPLAN GesmbH DFMG-ID/Standortname DFMG/Standortadresse 1831419 Kitzingen-Herrnstr. 51 Herrenstrasse 11, 97318 Kitzingen	Projekt Nr.: 81-2010
Planungsstatus: Entwurfsplan	Dateiname: NY7284_Entwurfsplan_2010.08.25.dwg	Blatt Nr. 4a

Schnitt B-B
M 1:100

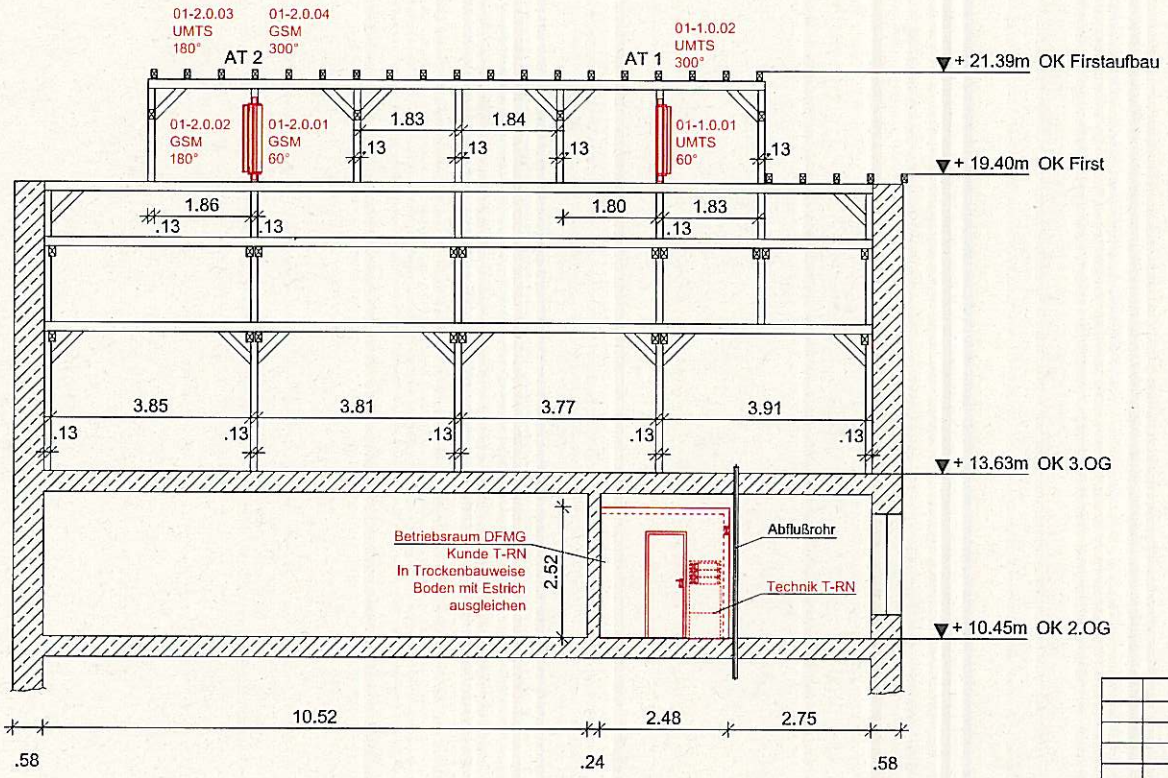

Schnitt B-B
M 1 : 100 / DIN A3

Index	Art der Änderung	Datum	Name

☒ Auftraggeber Kennung: NY7284 Kitzingen-Herrnstr.51 Telekom Deutschland GmbH Dieselstr. 43, 90441 Nürnberg Freigabe: (Name, Datum)	☐ Auftraggeber Kennung: Freigabe: (Name, Datum)	☐ Auftraggeber Kennung: Freigabe: (Name, Datum)	☐ Auftraggeber Kennung: Freigabe: (Name, Datum)
Bauherr/Auftraggeber Deutsche Funkturm DFMG Deutsche Funkturm GmbH Regionalvertretung Nürnberg Bayreuther Str. 1, 90409 Nürnberg Tel.: 0911 / 50 681 - 0 Fax: 0911 / 50 681 - 19 Freigabe: (Name, Datum)	Planungsbüro (DFMG/Extern) KOMPLAN GesmbH PLANUNG - BERECHNUNG BAULEITUNG - WARTUNG Landwehrstraße 18 97249 Elsingen Tel.: 09306/9829-22 Fax: 09306/9829-23 e-mail: komplan@gmx.at Name Datum Gezeichnet: Schachov 26.08.10 Geprüft Statik: Geprüft BL:	Auftragnehmer/GU Leicht Funktechnik Industriestraße 8, D-97249 Elsingen Tel.: +49-(0)9306/9069-0 Fax: +49-(0)9306/9069-40 e-mail: planung@leicht-funktechnik.de Name Datum Gezeichnet: Geprüft Statik: Geprüft BL: Amend	
Vermieter Freigabe: (Name, Datum)	Entwurfsverfasser: KOMPLAN GesmbH DFMG-ID/Standortname DFMG/Standortadresse 1831419 Kitzingen-Herrnstr. 51 Herrenstrasse 11, 97318 Kitzingen	Projekt Nr.: 81-2010	
Planungsstatus: Entwurfsplan	Dateiname: NY7284_Entwurfsplan_2010.08.25.dwg		Blatt Nr. 4b

DIN A3

Version 5.0 vom 01.01.2009