oechsner architekten ingenieure

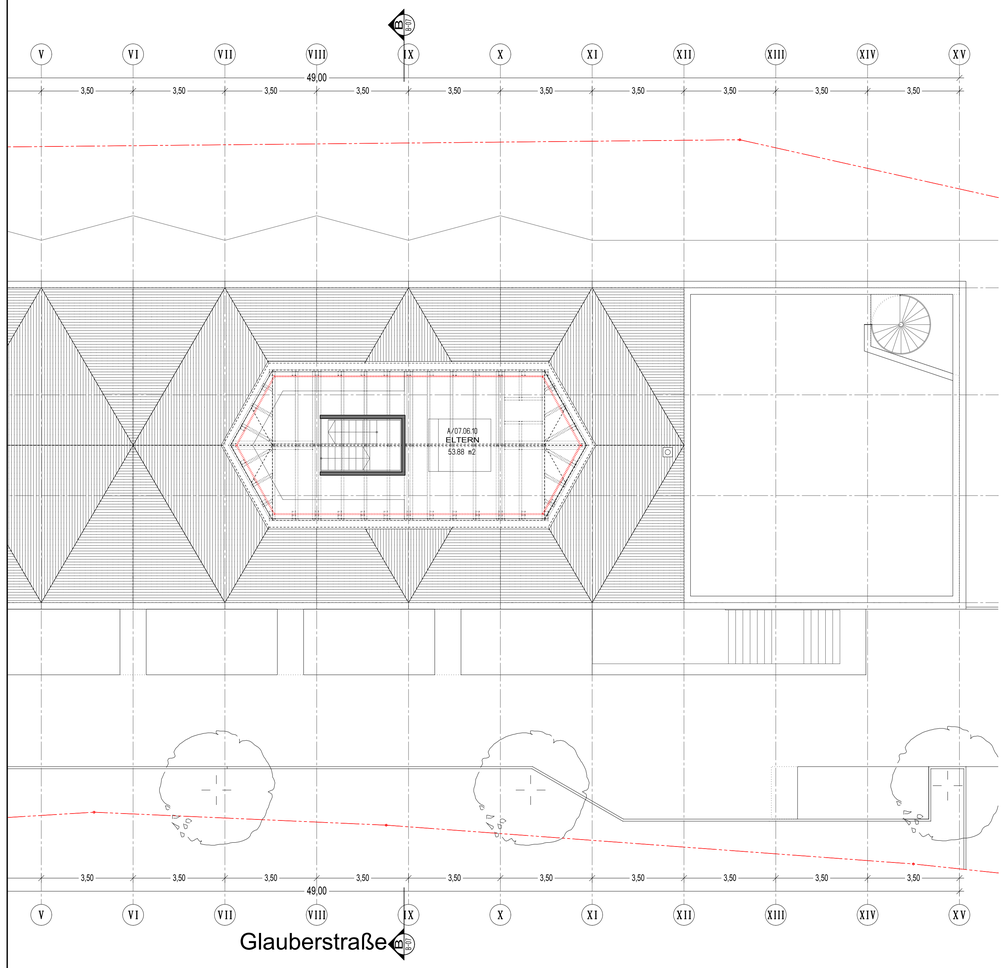

Grundriss 7. Obergeschoss M 1: 100

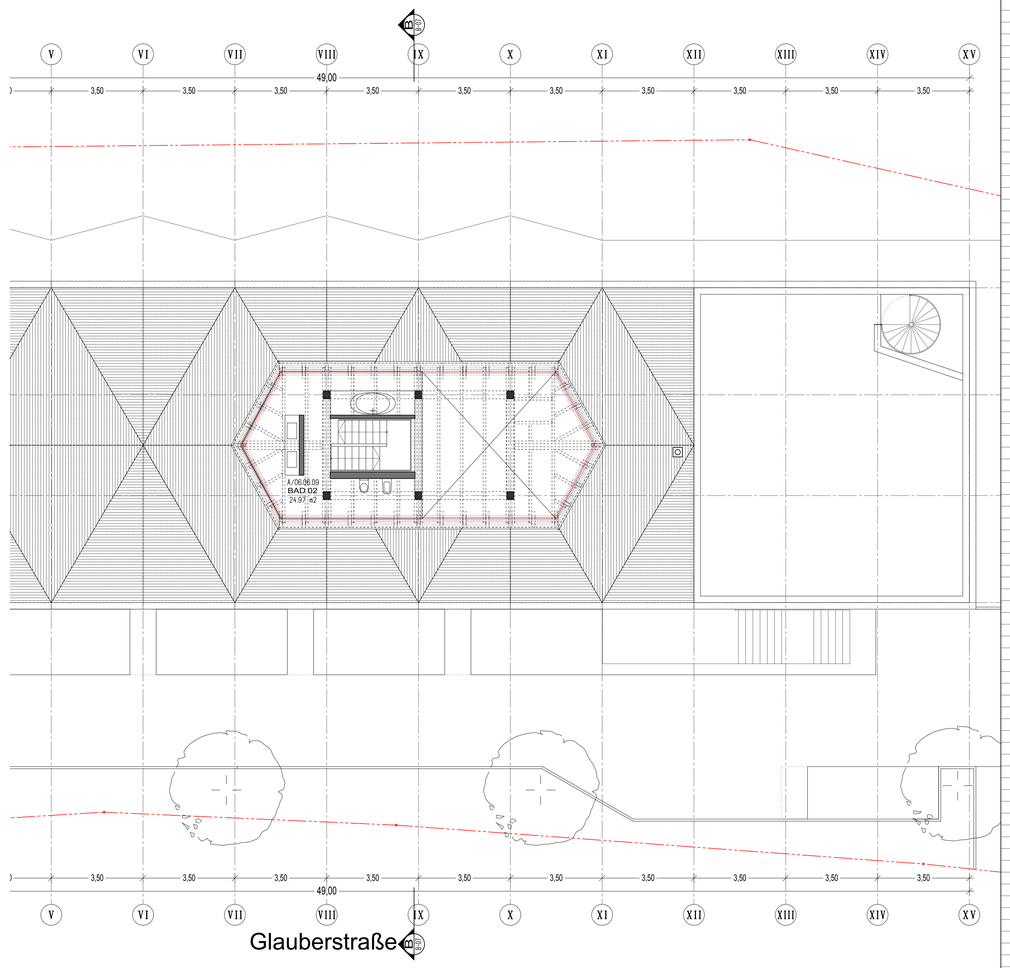

Grundriss 6. Obergeschoss M 1: 100

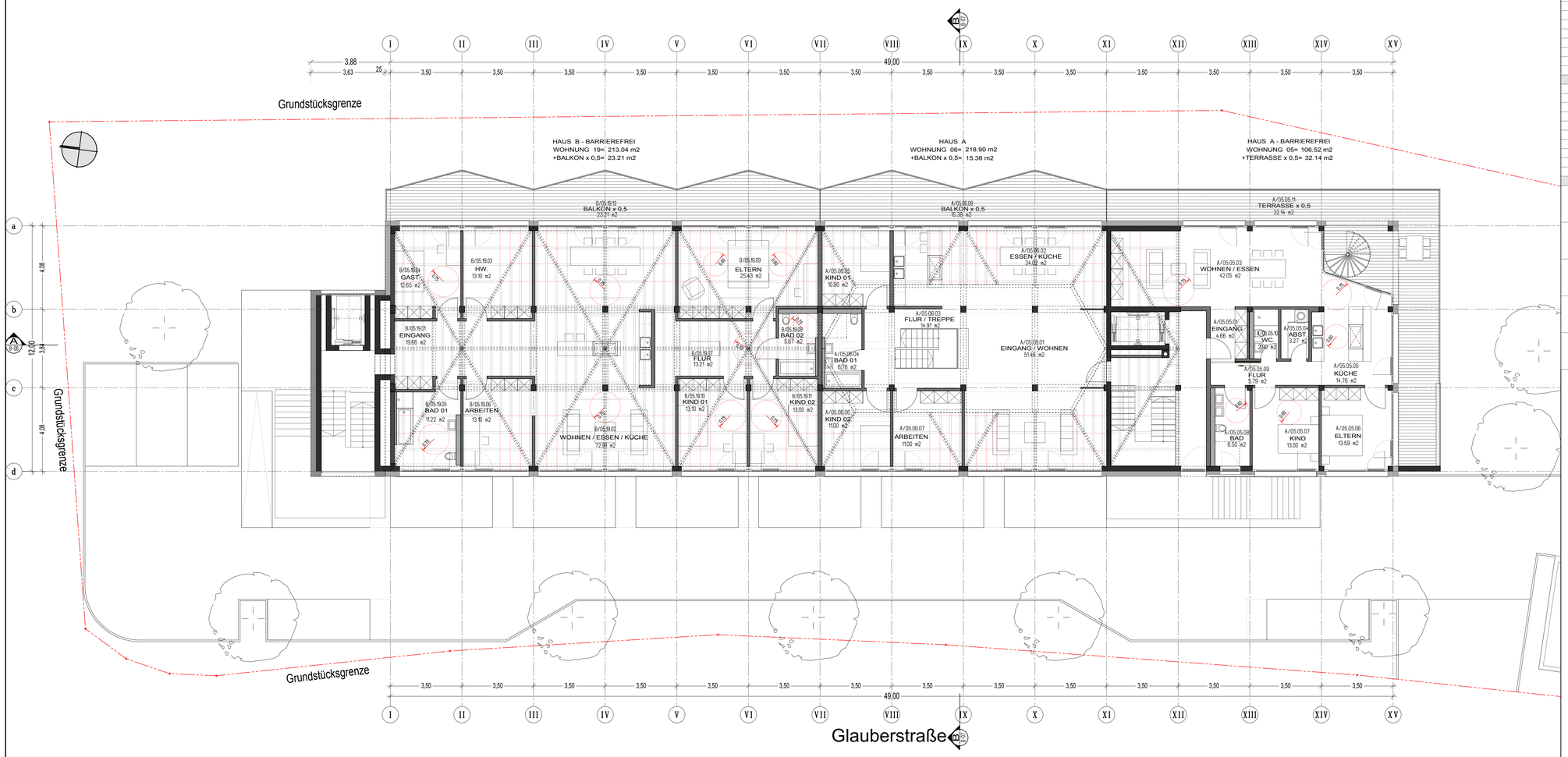

Grundriss 5. Obergeschoss M 1: 100

Tektur	Datum	Gez	Änderung

Fl.St.Nr.	Nachbarn	Unterschrift
XXXX/X	XXX XXX XXX	
XXXX/X	XXX XXX XXX	
XXXX/X	XXX XXX XXX	
XXXX/X	XXX XXX XXX	

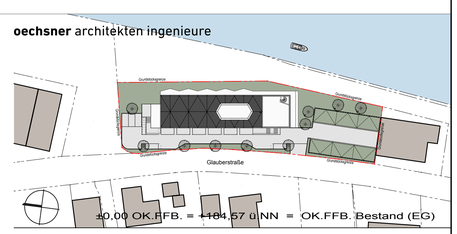

±0,00 OK.FFB. = +184.57 ü.NN = OK.FFB. Bestand (EG)

Projekt: Umbau Lagerhalle in Wohngebäude
Glauber Str. 3 u. 7
97318 Kitzingen, Fl.St. Nr. 1199/3

Bauherr: Rosentritt Wohnbau GmbH
Sanderstraße 35
97070 Würzburg

Planinhalt: Grundrisse
5. OBERGESCHOSS / 6. OBERGESCHOSS / 7. OBERGESCHOSS

VORABZUG

BAUEINGABE

Gezeichnet	JLI	Freigabe	XX.XX.2015	Projektnr.	15-21-000
Geprüft		Datum	28.10.2015	Maßstab	1: 100

oai Oechsner Architekten Ingenieure / Leistenstrasse 19 / 97082 Würzburg
Tel +49(0)931 797100 / Fax +49(0)931 7971050 / info@oeai.de / www.oeai.de

Plan	Tektur
B-05	A

H/B = 841 / 970 (0.82m²)

Allplan 2009