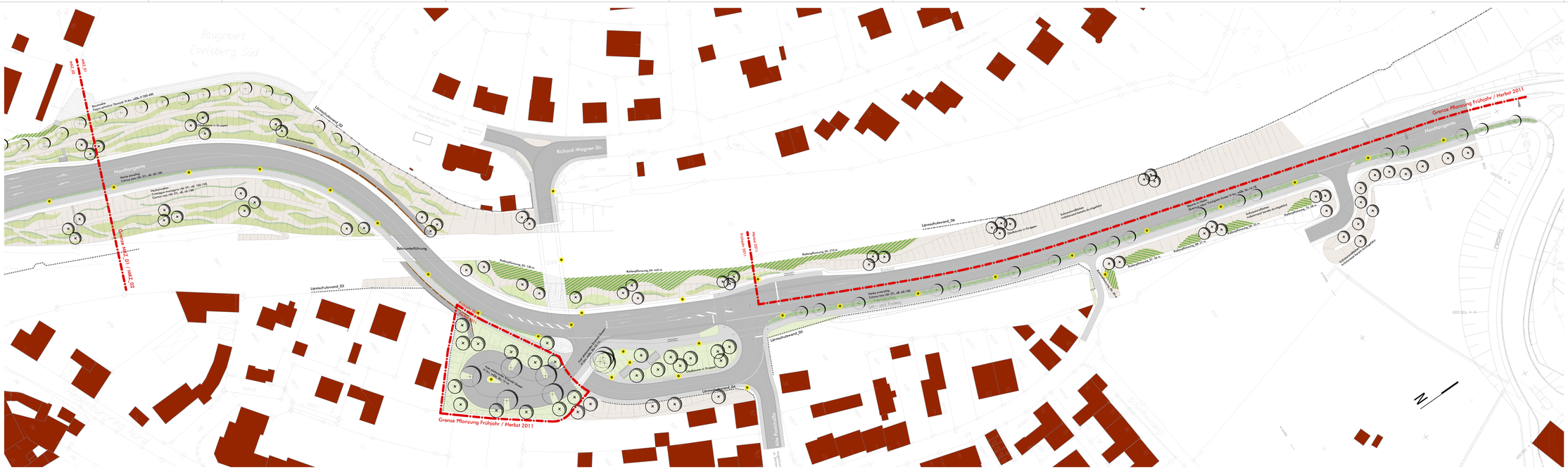
Baugebiet Eselsberg Süd
Nordtangente
Richard-Wagner-Str.
Bahnunterführung
Alte Rombacher
Grenze Pflanzung Frühjahr / Herbst 2011
Grenze HKZ_01 / MKZ_02
Lärmschutzwand_03
Lärmschutzwand_04
Lärmschutzwand_05
Lärmschutzwand_06
Lärmschutzwand_02
Kulissenpflanzung 05 270 m
Kulissenpflanzung 04 ±60 m
Kulissenpflanzung 03 138 m
Kulissenpflanzung 07 56 m
Kulissenpflanzung 08 ± 0 m
Kulissenpflanzung 09 ± 0 m
Kulissenpflanzung 10 ± 0 m
Kulissenpflanzung 11 ± 0 m
Kulissenpflanzung 12 ± 0 m
Kulissenpflanzung 13 ± 0 m
Kulissenpflanzung 14 ± 0 m
Kulissenpflanzung 15 ± 0 m
Kulissenpflanzung