

Grundriss

10. Juni 2011
Stadtbaumeister

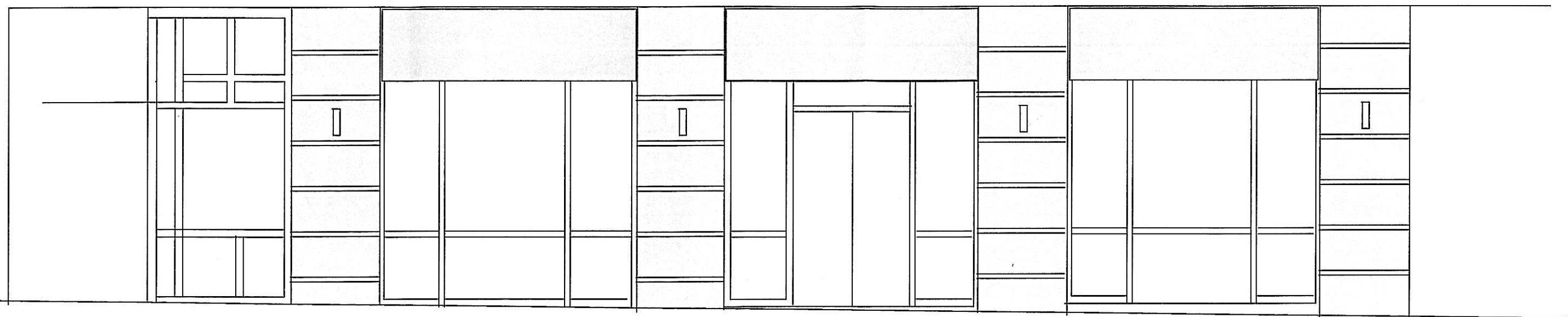

Ansicht Herrsstr.

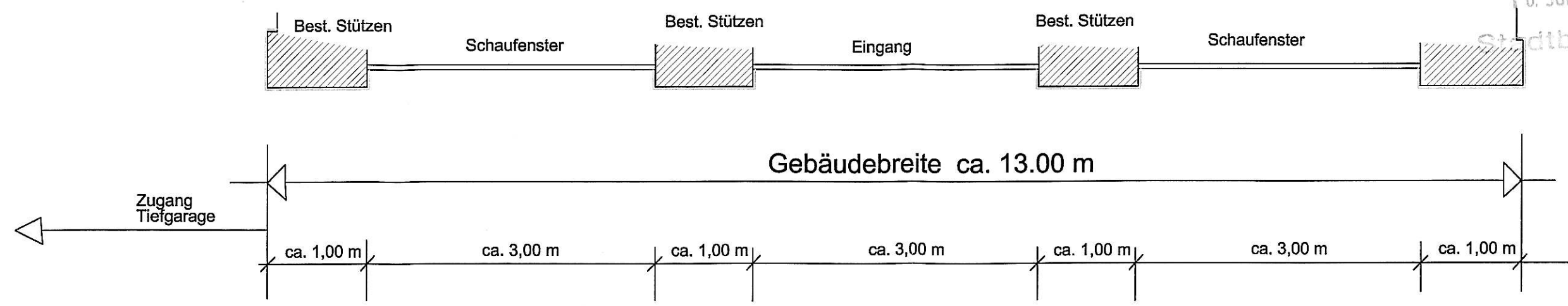
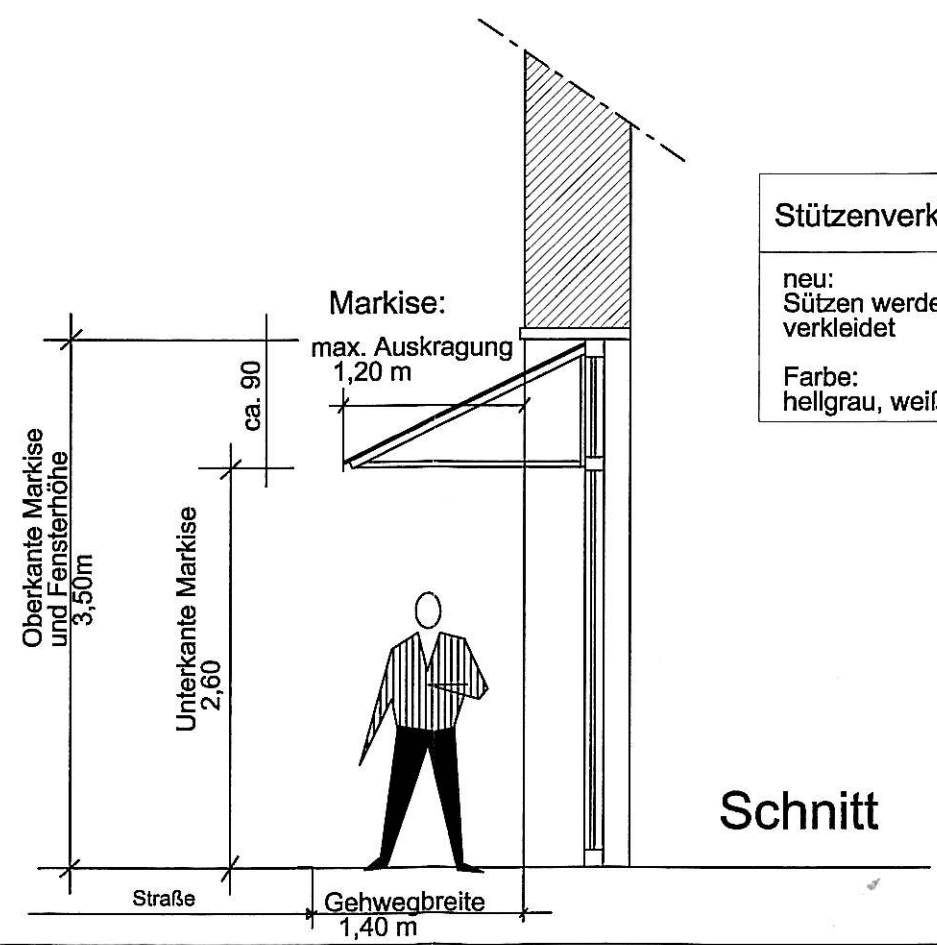

Stützenverkleidung:

neu:
Sützen werden mit Metall verkleidet

Farbe:
hellgrau, weiß oder beige

Schnitt

Vorhaben:
Verkleidung der best. Stützen im EG als Schaufensterfront
CSI Design,
Herrnstr. 10, 97318 Kitzingen
Tel. 09321/4033

Bauherr:
Can Sipahi,
Herrnstr. 10, 97318 Kitzingen

Architekturbüro Schmidt,
Schrannenstr. 19, 97318 Kitzingen
Tel. 09321/21570

M 1:50 gez. 09.06.11