

Ansicht Ost

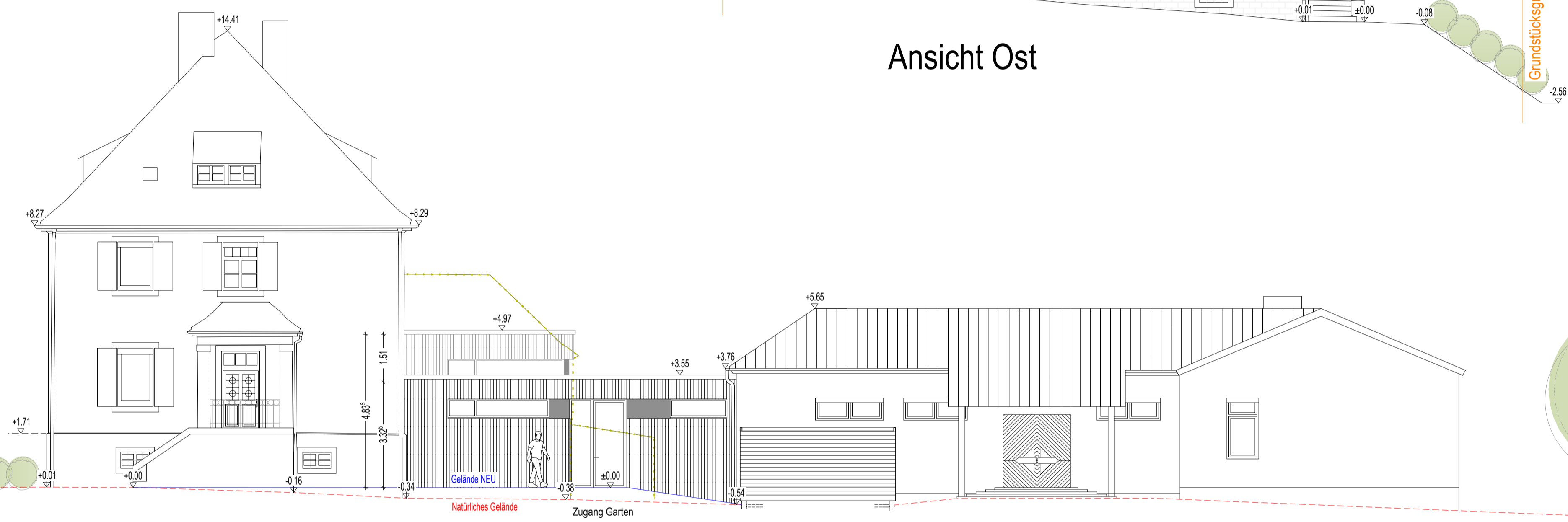

Ansicht Nord

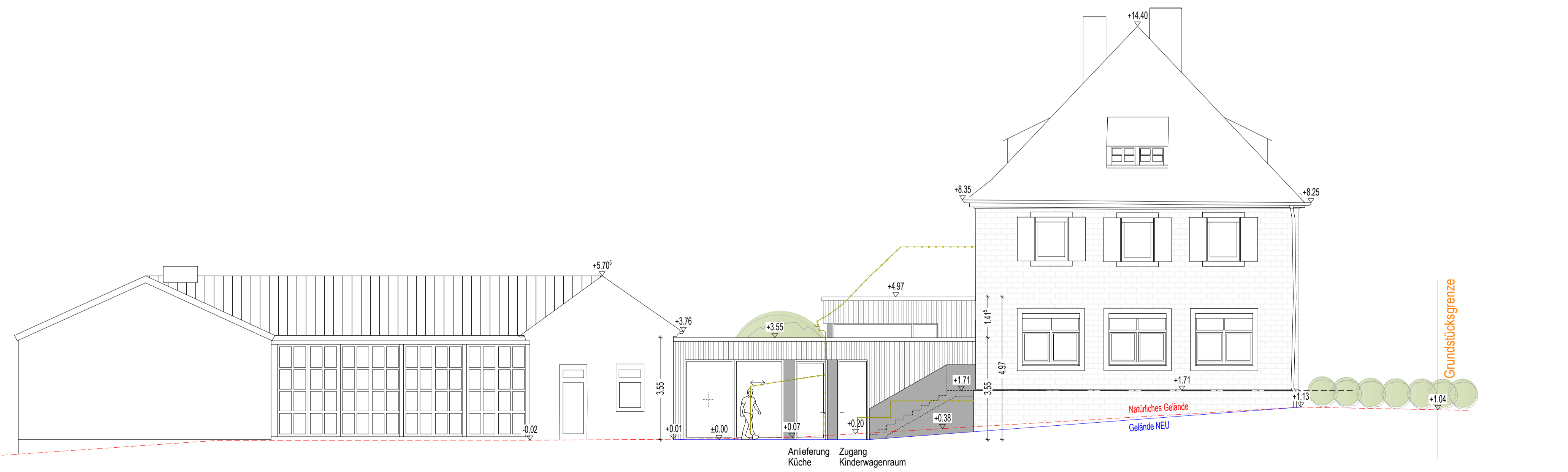

Ansicht Süd



LAGEPLAN
M 1 : 1000

LEGENDE

Mauerwerk	Natürliches Gelände
Holzständerwand	Einfriedung
Trockenbauwand	Asphaltfläche
Stahlrahmenkonstruktion	Pflasterfläche
Dämmung	Rasengittersteine
Stahlbeton	Schotterfläche
BSH-Decke	Grünfläche
Mineralwolle	Abstandslinien
Boden	Bestand
Bauliche Anlagen geplant	Abbruch
Bauliche Anlagen Bestand	

EG OK-FFB + 1,71 = 194,86 m ü. NN
 EG OK-FFB ±0,00 = 193,15 m ü. NN

ENTWURFSPLANUNG

BAUHERR _____
 Stadt Kitzingen

NACHBARN ZUGESTIMMT

X Fl. Nr. xxxxx _____ X Fl. Nr. xxxxx _____
 X Fl. Nr. xxxxxx _____

ARCHITEKT  pollach.architekten partGmbH

PROJEKT ERWEITERUNG KIGA
 HOHENFELD, KITZINGEN

BAUHERR STADT KITZINGEN
 KAISERSTRASSE 13/15, 97318 KITZINGEN

BAUSTELLE MARKTSTEFFER STRASSE 19,
 97318 KITZINGEN OT HOHENFELD

ANSICHTEN **275-22**

pollach.architekten partGmbH

97421 SCHWEINFURT RÜCKERTSTRASSE 24
 FON: 09721 - 7175 0 FAX: 09721 - 717575

MASSTAB 1:100
 PLANNR. 03.05
 DATUM 04.08.2022
 GEZ: FK GEP: SP